

033 highpost and weakside cut

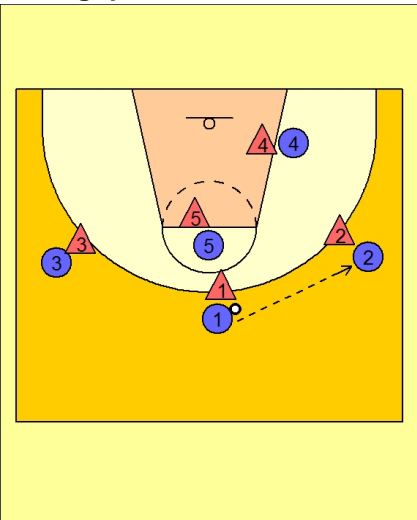

Die beiden Cuts können gut gegen eine Mannverteidigung gespielt. Mit abstrichen funktioniert es auch gegen eine Zone.

Startaufstellung ist eine 1-3-1 Aufstellung, der Highpost wird also mit der "5" besetzt.

Der Ball wird vom Aufbau O1 auf den Flügel gepasst, auf dessen Seite der Center tief steht.

O4 postet sich kurz auf.

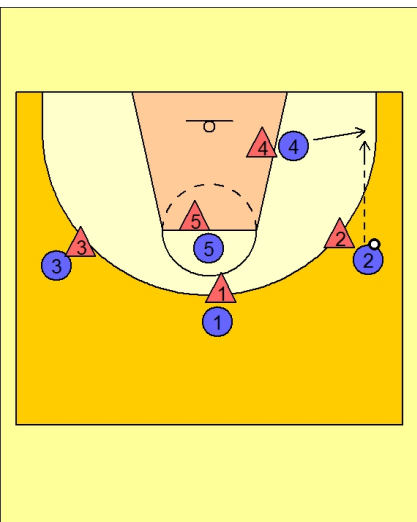

Danach geht O4 raus und erhält dort den Pass von O2.

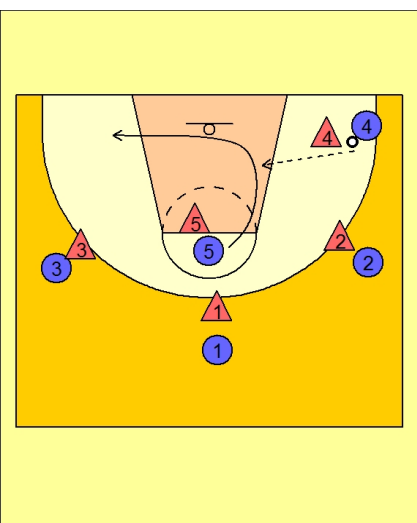

Nun versucht O5 vor V5 in die Zone zu schneiden, um dort von O4 angespielt zu werden.

Kann der Pass nicht gespielt werden verlässt O5 die Zone über die Weakside.

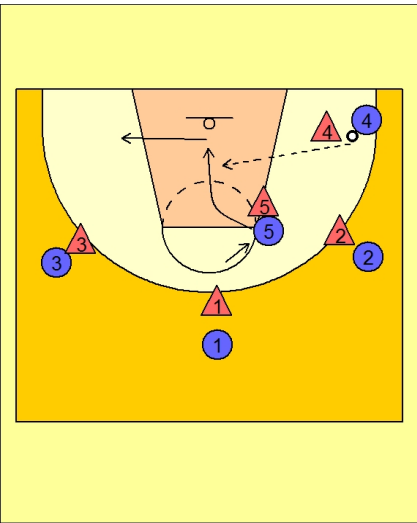

Option:

Versperrt V5 den direkten Laufweg rollt sich O5 backdoor ab und bekommt den Lob pass mitten in der Zone von O4.

Diese Option ist gegen eine Zone nur sehr schwer umzusetzen.

Kann der Pass nicht gespielt werden verlässt O5 die Zone über die Weakside.

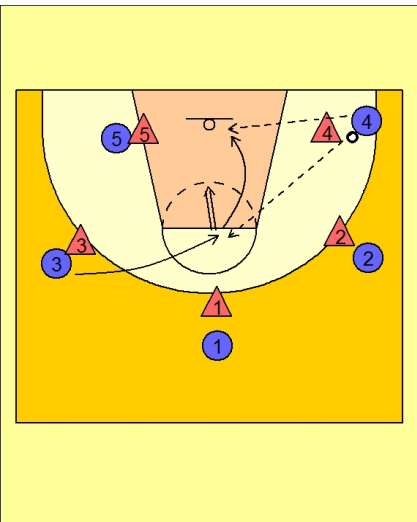

Nachdem O5 die Zone wieder verlässt schneidet O3 von der Weakside in die Zone.

Dabei muss er seinen Verteidiger V3 schlagen und vor ihm an der Freiwurflinie sein.

Dort kann er den Ball zu einem Wurf bekommen oder weiterziehen und den Ball in der Zone zum Lay up bekommen.

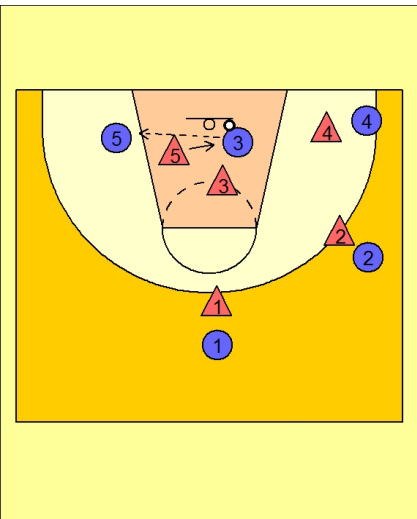

Bekommt V3 Hilfe von V5 so kann O3 den Ball zu O5 rauspassen, der vom Zonenrand einen freien Wurf nehmen kann.